







SERDA

Comunidad Serana

C 062

GUARDIA CIVIL



CARTILLA

DEL

Guardia Civil.

MONTES. Art. 1º.- Como una de sus principales obligaciones considerará el Guardia Civil la **conservación de los montes y arbolados, bosques** del Estado y de los particulares que tan recomendada está por repetidas Reales órdenes, **y cuidará por consiguiente, con esmero, de evitar los cortes, descepes y mutilación de los árboles,** así como que no se extraigan furtivamente los caídos, o detenidos por haber sido cortados sin autorización.



Desde 1844... 165 años veniendo por la naturaleza, es nuestro cometido de guardabosques y forestal en 1876 y así de forma gratuita hasta la creación de SEPRONA

- **EPOCA FUNDACIONAL – 1.844:** La cartilla de la Guardia Civil, ya dedicaba varios artículos a los cometidos de vigilancia y denuncia de infracciones como:
* Aguas * Montes * Caza * Pesca * Guardería Rural
- **EPOCA DE 1.876:** Asume los cometidos de Guardería Rural y Forestal.
- **REGLAMENTO DE 1.942:** Aprobado el 23 de julio, en él se definen con mayor amplitud estos cometidos, dedicando varios capítulos a su desarrollo.
- **MOTORISTAS T/T 1.982:** Se crea la especialidad el 4 de octubre de 1.982, para el mejor desempeño de los servicios en el ámbito rural.
- **SERVICIO DE PROTECCIÓN DE LA NATURALEZA 1.988:** Se crea el 21 de junio de 1.988 en el Cuerpo de la Guardia Civil.
- **Orden General del Cuerpo nº 4 de 16 de marzo de 2000 (B.O.C. núm. 18) Reorganización del SEPRONA**

Naturaleza

CONSTITUCIÓN ESPAÑOLA. Art. 45

LEY ORGÁNICA 2/86. Art. 12

**Orden General del Cuerpo nº 72
21 de junio de 1988 (B.O.C. núm. 12)
Crea el Servicio de
Protección de la Naturaleza SEPRONA**

**Orden General del Cuerpo nº 4
16 de marzo de 2000 (B.O.C. núm. 18)
Reorganización del SEPRONA**





- **Artículo 45**
 1. **Derecho** a disfrutar de un medio ambiente adecuado para el desarrollo de la persona, así como el **deber** de conservarlo.
 2. Los poderes públicos **velarán** por la utilización racional de todos los recursos naturales, con el fin de **proteger y mejorar** la calidad de vida y defender y restaurar el medio ambiente, apoyándose en la indispensable solidaridad colectiva.
 3. Los que violen lo anterior, en los términos que la Ley fije, se establecerán **sanciones penales o administrativas** y la **obligación de reparar** el daño causado.



MINISTERIO DEL INTERIOR



GUARDIA CIVIL

SEPRONA
Comandancia de Salamanca



LEY ORGÁNICA 2/1986
DE FUERZAS Y CUERPOS DE SEGURIDAD



**LEY ORGÁNICA 2/86 DE FUERZAS
Y CUERPOS DE SEGURIDAD**

ARTÍCULO 12

**'Velar por el cumplimiento
de las disposiciones que tienden a la
conservación de la naturaleza y del medio
ambiente, de los recursos hidráulicos, así
como de la riqueza cinegética, piscícola,
forestal y de cualquier otra índole
relacionada
con la naturaleza'**



INSTRUCCIÓN GENERAL Nº 5

de 13 de Julio de 1.982

Creación Patrullas Motoristas Todo Terreno





Orden General nº 72

21 de Junio de 1988 (B.O.C. núm. 12)

Creación del SEPRONA

Orden General del Cuerpo nº 4

16 de marzo de 2000 (B.O.C. núm. 18)

Reorganización del SEPRONA



Mito Jurídico

Constitucional



CE. 1978

Art. 104

Art. 45

- 1.- Las Fuerzas y Cuerpos de Seguridad, bajo la dependencia del Gobierno, tendrán como misión proteger el libre ejercicio de los derechos y libertades y garantizar la seguridad ciudadana.
- 2.- Una Ley Orgánica determinará las funciones, principios básicos de actuación y estatutos de las Fuerzas y Cuerpos de Seguridad.

Todos tienen el

- 1.- Derecho a disfrutar de un medio ambiente adecuado para el desarrollo de la persona; así como el deber de conservarlo.
- 2.- Los poderes públicos velarán por la utilización racional de todos los recursos naturales, con el fin de proteger y mejorar la calidad de vida y defender y restaurar el medio ambiente, apoyándose en la indispensable solidaridad colectiva.
- 3.- Los que violen lo anterior, en los términos que la ley fije, se establecerán sanciones penales o administrativas y la obligación de reparar el daño causado.

Legislativo

L. 2/86 F. C. Seguridad

MISIONES, COMETIDOS Y DESPLIEGUE TERRITORIAL

Pol. Local

Pol. Autonómica

Pol. Nacional

GUARDIA CIVIL

Art. 10, Velar por el cumplimiento de las disposiciones que tiendan a la **protección** de la **naturaleza** y del medio ambiente.



SERVICIO de PROTECCIÓN de la NATURALEZA



SEPRONA

- Policía Administrativa
- Policía Judicial

Reglamentario

O. G. del Cuerpo nº 72 de 21-06-1988, de CREACIÓN DEL SEPRONA
 O. G. del Cuerpo nº 4 de 16-03-2000, REORGANIZACIÓN SEPRONA
 Circular 10/1997, MANUAL DE PROTECCIÓN DE LA NATURALEZA.

ESQUEDA

YUNDES

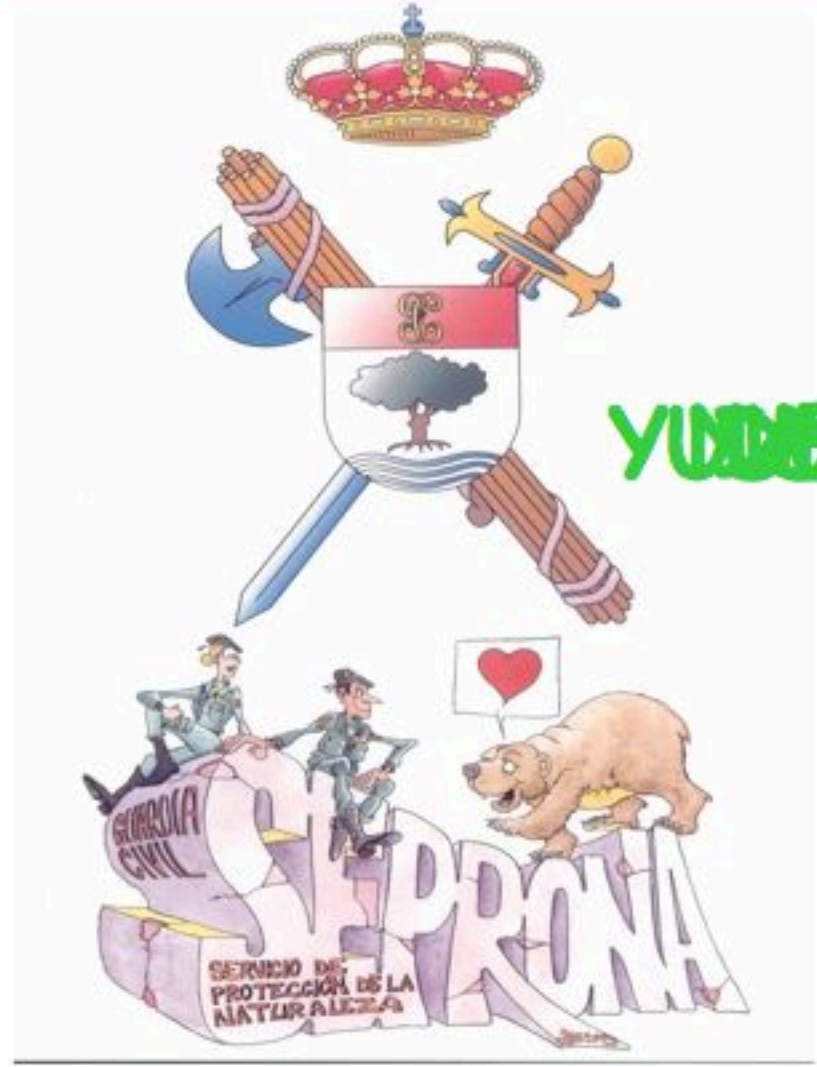

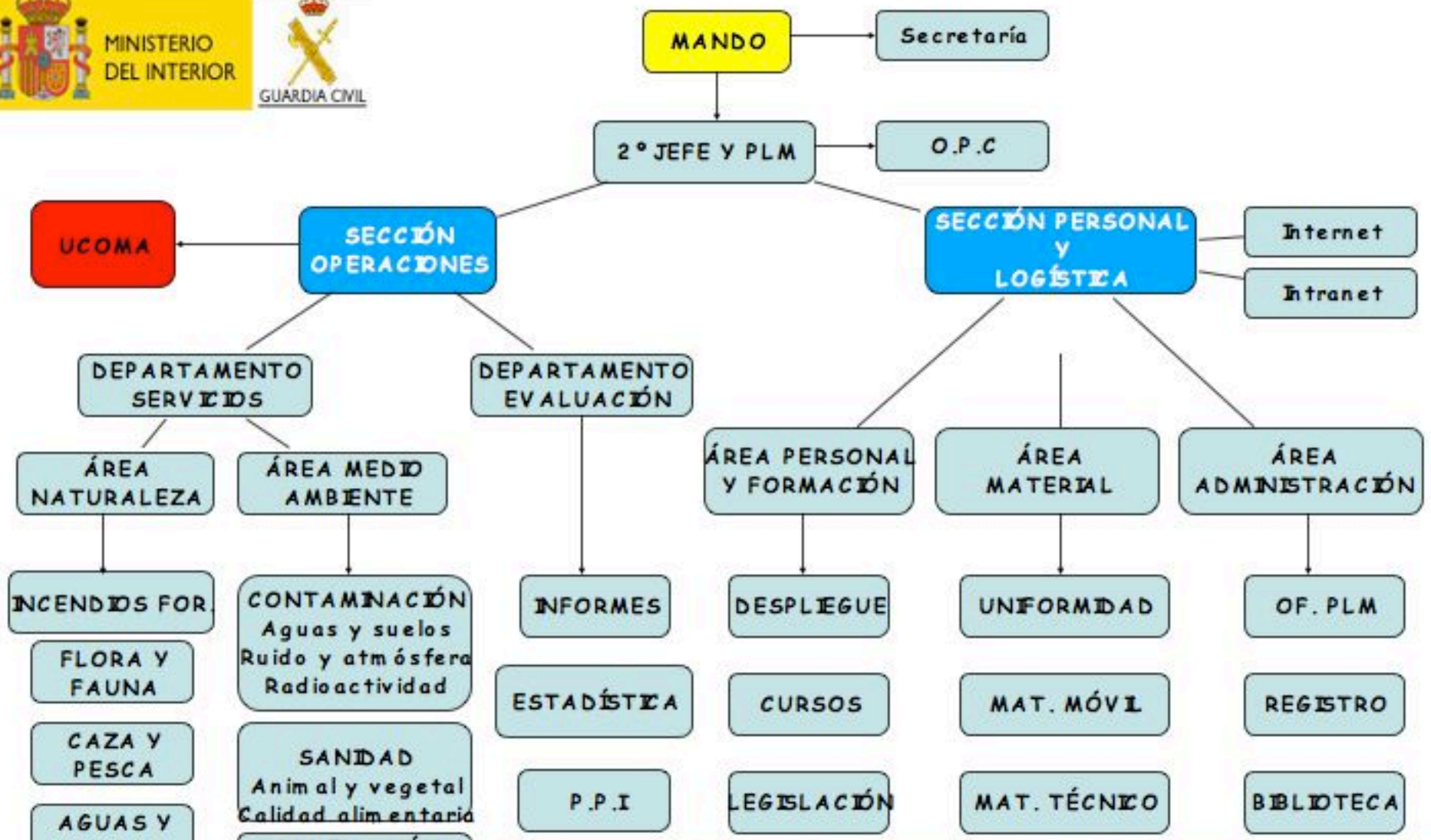

JEFATURA DEL SEPRONA (ORGANIGRAMA)

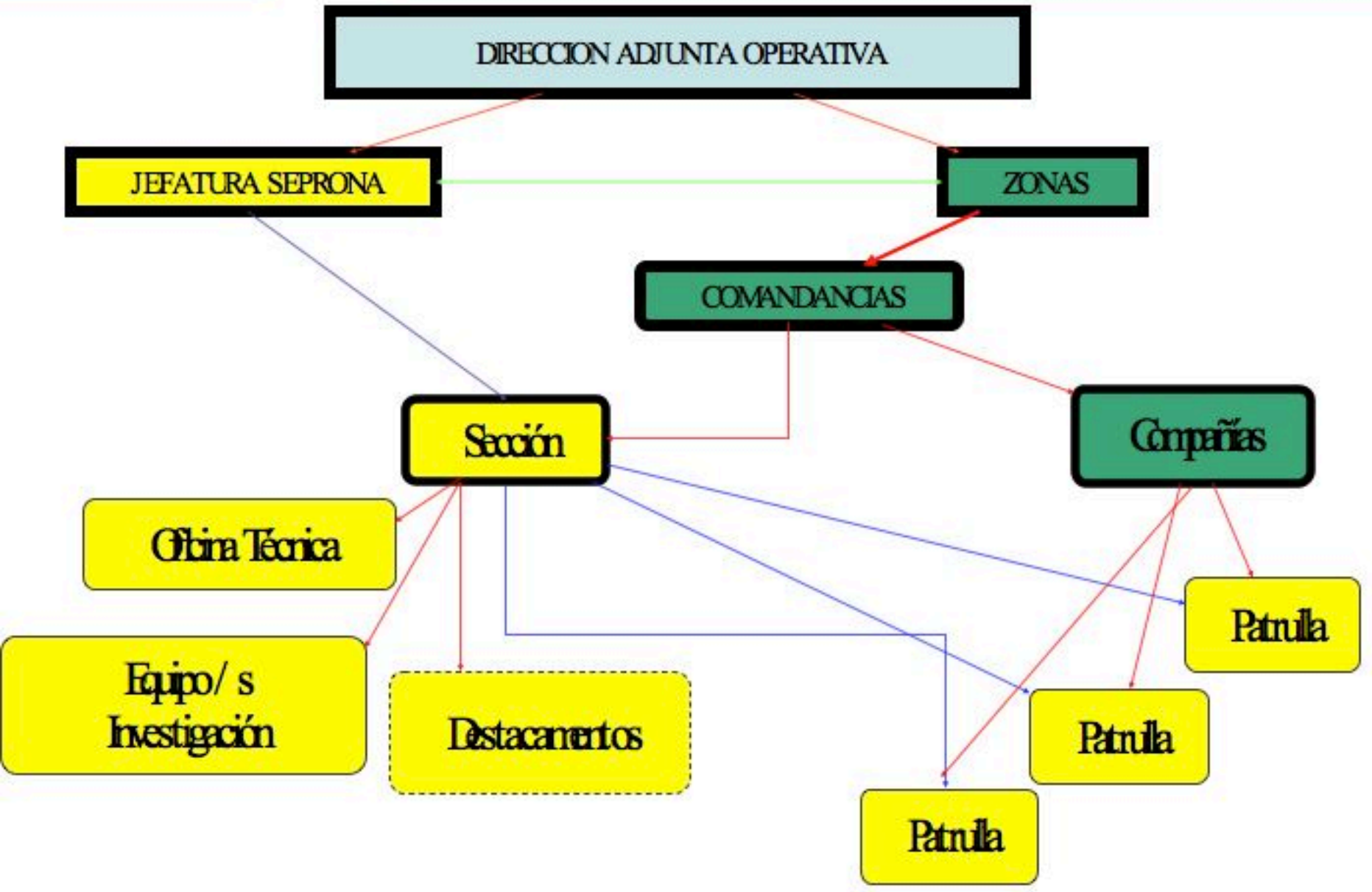



Nivel Nacional

D. Adjunto Qer.

Jefatura

Nivel Comunidad

Zonas

Sección Ope. Zona

Nivel Provincial

Comarcas

Sec.
S
E
P
R
O
N
A

Oficina Técnica

Equipos

Nivel Comarcal

Compañías

Destacamientos

Nivel Localidad

Puestos

Patrullas





UNIDADES OPERATIVAS DEL SEPRONA





DESARROLLO OPERATIVO SISTEMA

NIVEL NACIONAL

ECOMA

NIVEL PROVINCIAL

EQUIPOS INVESTIGACIÓN

PATRULLAS

DESTACAMIENTOS

**Rurales
Urbanas**

Epronas

**Parques
Nacionales**

- P. N. de Cabañeros**
- P. N. de las Tablas de Daimiel**
- P. N. de Doñana**
- P. N. de Ordesa y Monte Perdido**
- P. N. de Sierra Nevada**
- P. N. de Garajonay**
- P. N. de Caldera de Taburiente**
- P. N. de Timanfaya**



PAUCIAS

Unidades **básicas** de protección de la naturaleza y el medio ambiente.

- Competencias: **prevención, vigilancia** y, en su caso, **denunciar** cualquier tipo de agresión medioambiental.
- En todo el territorio nacional, excepto País Vasco.



ENCUESTA DE INVESTIGACIÓN



- Formación **especializada** técnica y científica
- Detección, identificación y **registro** lesiones
- **gestión** de evidencias
- Empleo de **métodos** técnicos sofisticados
- Realización de muestros y análisis **"in situ"**
- **Apoyo** técnico a Párrulos y Destacamentos

COMETIDOS:

- Apoyo
- Coordinación
- Análisis documental
- Recopilación legislativa
- Etc.



ORGANIZACIÓN



DESTACAMIENTOS

Unidades creadas para una demarcación geográfica definida; espacio natural protegido y su área de influencia.

Existen ocho Destacamientos del SEPRONA



**EQUIPO CENTRAL OPERATIVA
MEDIOAMBIENTAL**

**Realizan o dirigen operaciones, en el
ámbito de la especialidad, que:**

- **Rebasen la demarcación de una Comunidad Autónoma.**
- **Supongan la aplicación de procedimientos o técnicas complejas.**
- **Yaquellas que expresamente le sean encomendadas.**

**DISTRIBUCIÓN EFECTIVOS
SEPRONA
POR COMUNIDADES AUTÓNOMAS
Y PROVINCIAS**



**TOTAL:
1746**

Evolución 1996-2009 (1.746 Efectivos)

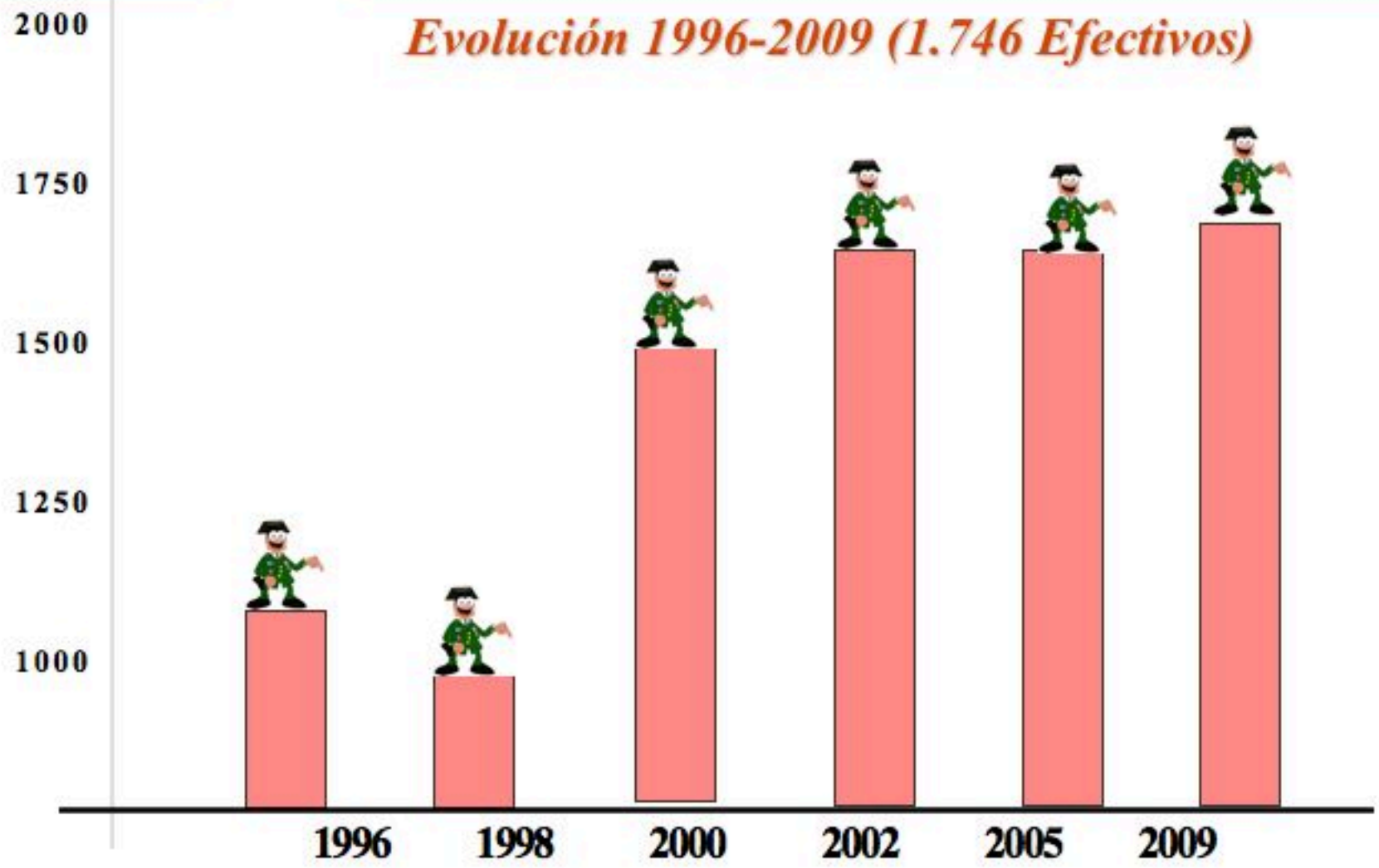

La MISIÓN GENERAL incluye :

- * protección soporte físico natural**
- * protección especies vivas**
- * prevención contaminación del medio natural**
- * oposición coactiva a las agresiones al medio**

**Policía
Administrativa**

**Policía
Judicial**



Condiciones fundamentales



Fomentar conductas de respeto a la naturaleza y al medio ambiente



Establecimiento de límites legales/ administrativos Determinación de áreas



Proteger el espacio físico natural: agua, suelo y atmósfera



Proteger las especies vivas que pueblan el territorio



Prevención de la contaminación del medio natural

La protección del soporte físico natural





COMEDOS DEL SIERRA

La protección de las especies vivas que pueblan aquel soporte, tanto en el territorio nacional como en su salida o entrada en el mismo.

La prevención de la contaminación del medio natural a través de:

- Vigilancia y control de actividades potencialmente degradantes.
- Verificación de niveles de contaminación del medio.



**La oposición coactiva a las violaciones graves,
inmediatas e irreparables que se produzcan
en la naturaleza**



**La averiguación de las infracciones que se cometieren,
la práctica de las pesquisas necesarias para su
comprobación y el descubrimiento de sus autores**

ASISTENCIA





Ley Orgánica 10/1995, del Código Penal





ORDENACIÓN DEL TERRITORIO

- Obras y Edificaciones
- Urbanismo
- Etc.



VIŠKRLJAČA

RUTA DE LA PLATA (BEJAR)



MINERIA





EXPLOTACION MINERA DE URANIO (CIUDAD RODRIGO)



TURISMO

OCIO

DEPORTES

- Acampadas

- Rafting

- Pesca

- Etc.



LEYES

SANITARIAS

**- Calidad
Alimentaria**

**- Sanidad
Animal**

- - -

Vegetal

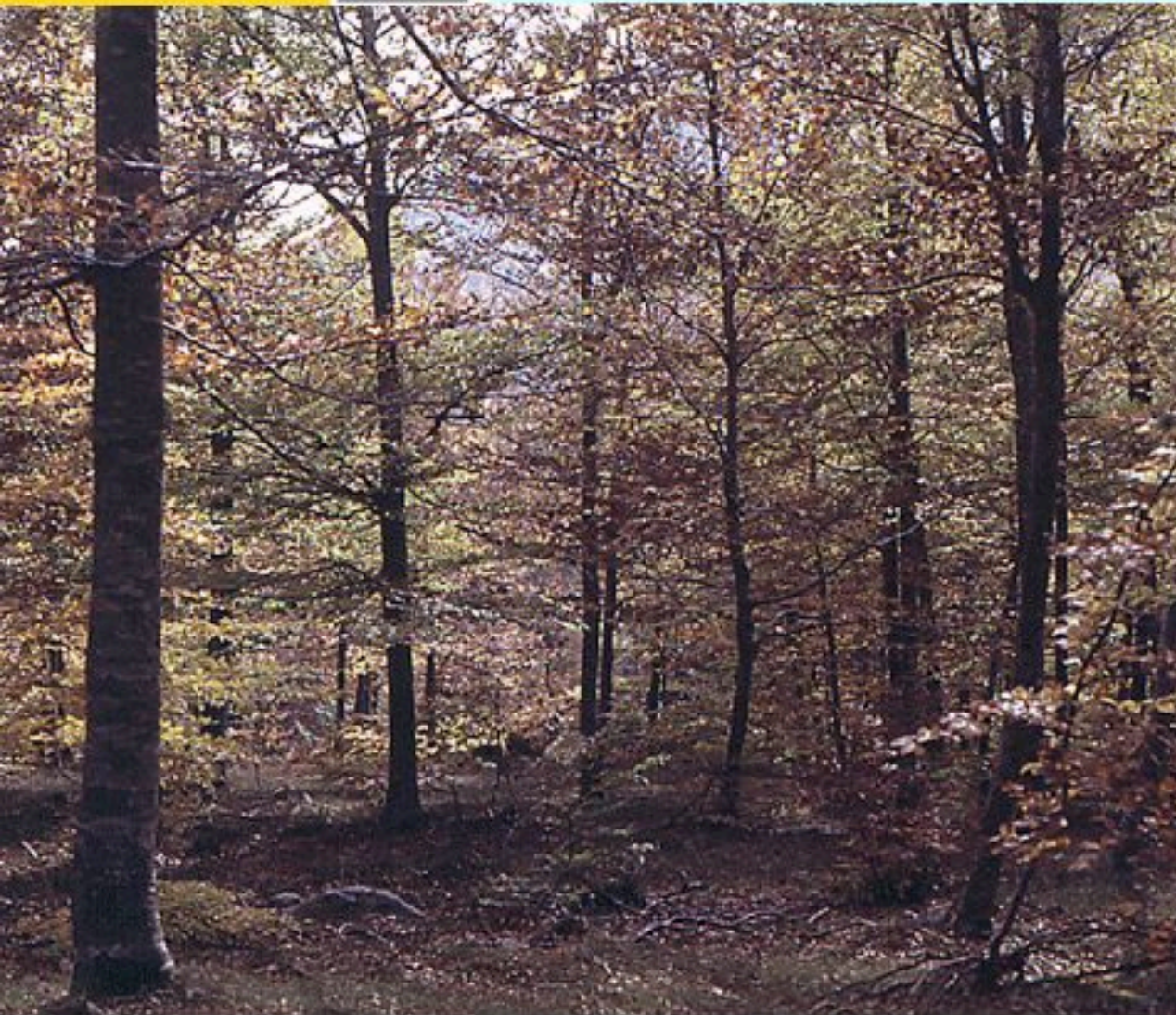

FLORA

BOSQUES

MONTES

- Cites

- Recolección

**- Explotaciones
madereras**

LEYES

Y

Y

LEYES



- CÓDIGO PENAL
- LEY DE PATRIMONIO NATURAL Y BIODIVERSIDAD
- LEY DE RESPONSABILIDAD MEDIOAMBIENTAL
- LEY DE MONTES
- NORMATIVA AUTONÓMICA

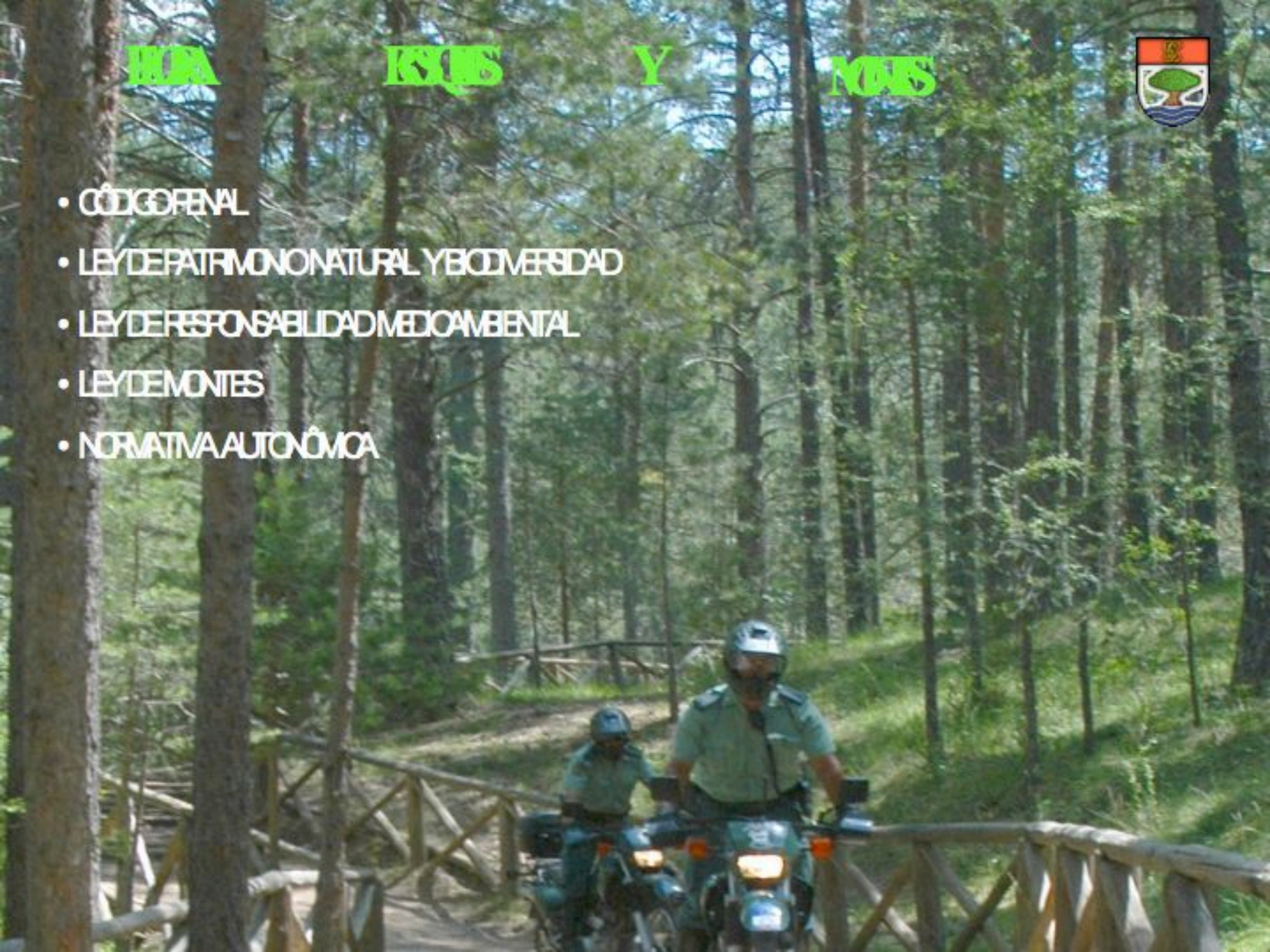

RED NATURA 2000.
ESPACIOS NATURALES
PROVINCIA DE SALAMANCA



Junta de Castilla y León

LEYENDA

RED NATURA 2000

- ZECA
- ZEMA
- Zonas Humedas
- Áreas Costeras
- REN
- Parque Nacional
- Plan de la RED

E:1-175.000

RED NATURA 2000
ESPACIOS NATURALES
DE LA
PROVINCIA DE SALAMANCA

SEPRONA
Comandancia de Salamanca



INCENDIOS FORESTALES



- **Prevención**
- **Análisis de causas**
- **Investigación**
- **Determinación de actores**



**MEDIOS CONTRA
INCENDIOS**

SEPRONA
Comandancia de Salamanca

FEDUA DE MCLANDA SALAMANCA

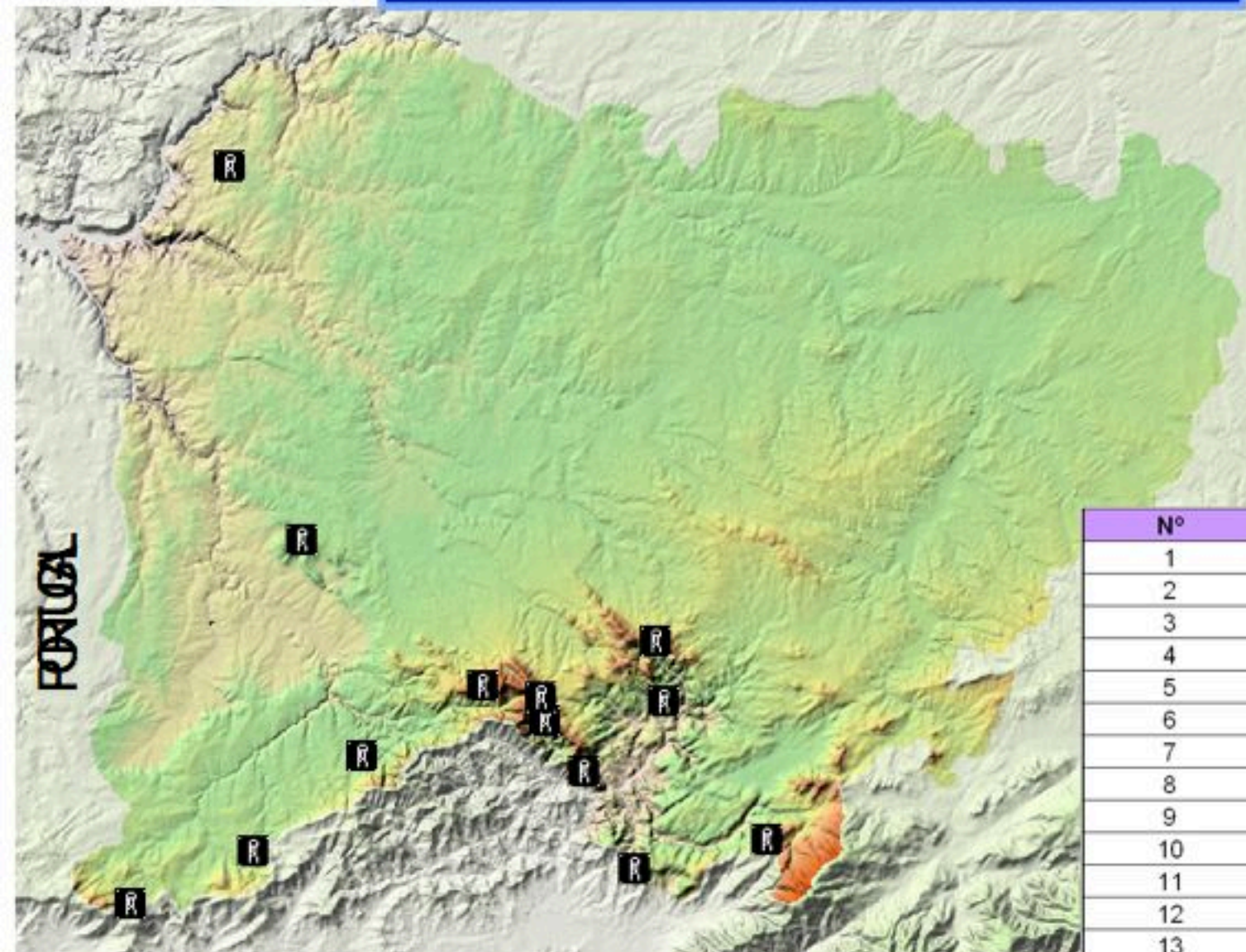

Nº	PUESTO
1	Peña de Francia
2	Pozo de los Moros
3	Peña Negra
4	Paso Malo
5	Sierra del Castillo
6	Teso Las Palomas
7	Pico Cervero
8	Peña Carbonera
9	Alto El Copero
10	Baldío y Sierra
11	Jálama
12	Pozo Airón
13	Cerezal de Peñahorcada

- 
- CÓDIGO PENAL
- LEY DE RESPONSABILIDAD MEDIOAMBIENTAL
- REGLAMENTO DE INCENDIOS FORESTALES
- LEY DE MONTES.
- NORMATIVA AUTÓNOMA



MINISTERIO
DEL INTERIOR



SEPRONA COMANDANCIA DE SALAMANCA



PROTOS" LISBOA-80; "EVORA-92"; "F. da FOZ-2003"

PLUSTODEMANDOAVANZADO

FUNA

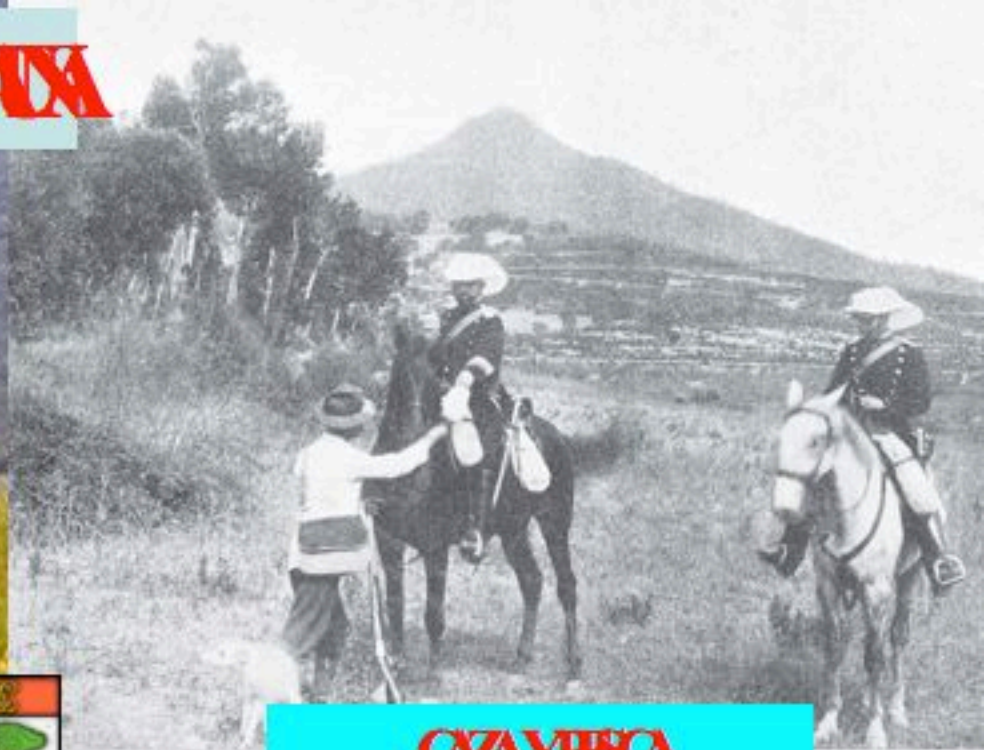

CVAYHSCA



ISHCHERKOD'S

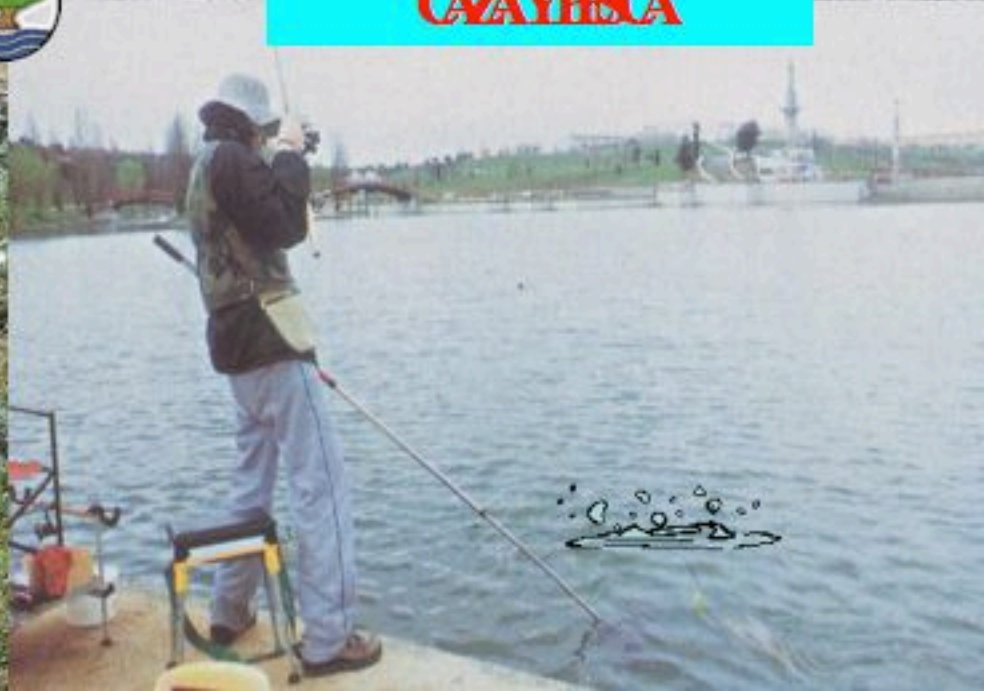

Convenio CITES

Otros convenios:

- **Convenio de RAMSAR:**
Convenio relativo a humedales de importancia internacional, especialmente como habitats de aves acuáticas.
- **Convenio de BONN:**
Convenio sobre la conservación de especies migratorias animales silvestres.
- **Convenio de BERNA:**
Convenio relativo a la conservación de la vida silvestre del medio natural en Europa.





ANIMALES DOMESTICOS



AGUAS

- Superficiales
- Subterráneas
- Consumo
- Usos masivos
- Vertidos
- Etc.



ACS

MREMS

CONYNAIS

CSIAS

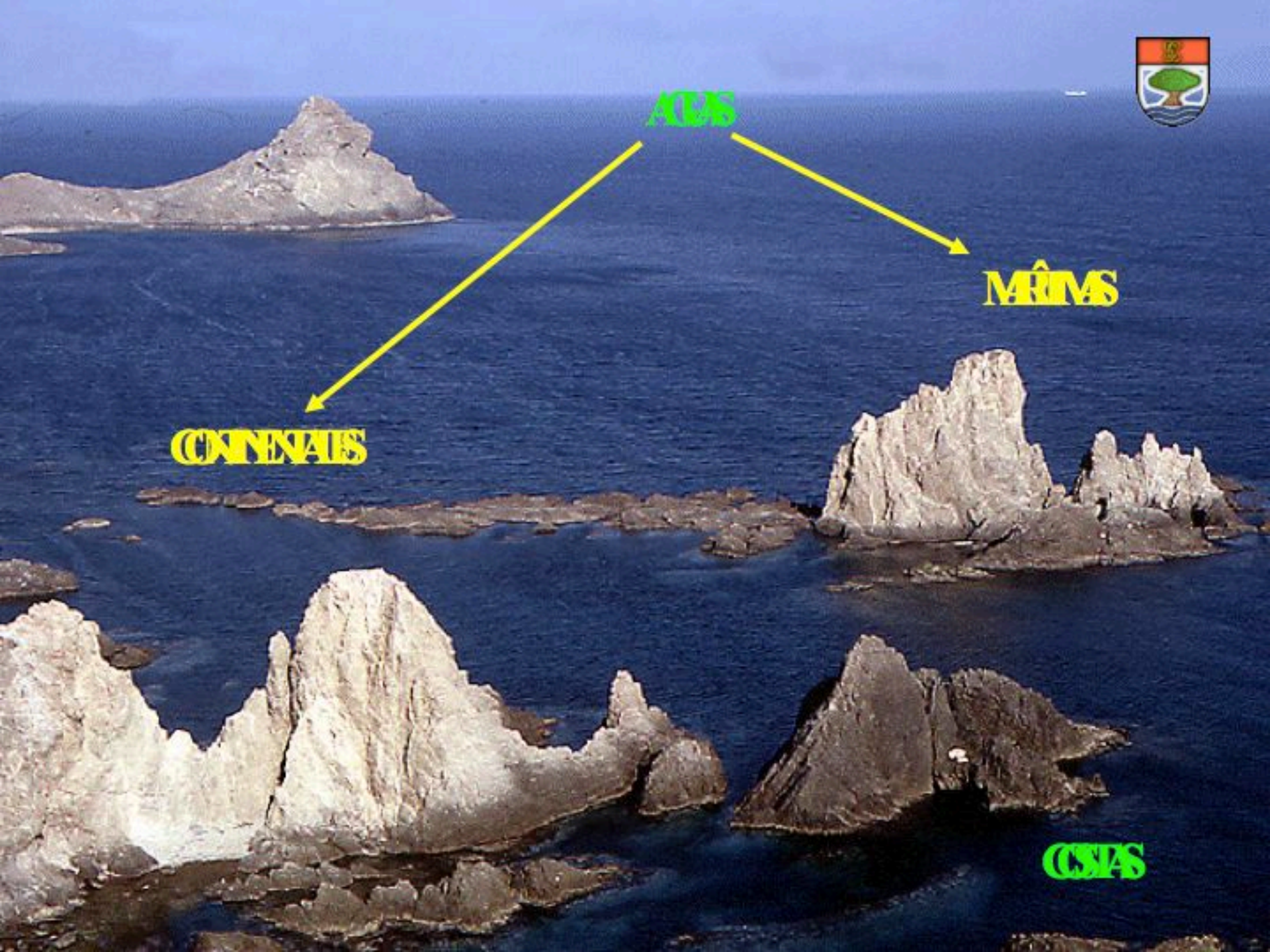



- CÓDIGO FENAL
- RDL LEY DE AGUAS
- RESPONSABILIDAD AMBIENTAL
- NORMATIVA AUTÓNOMICA



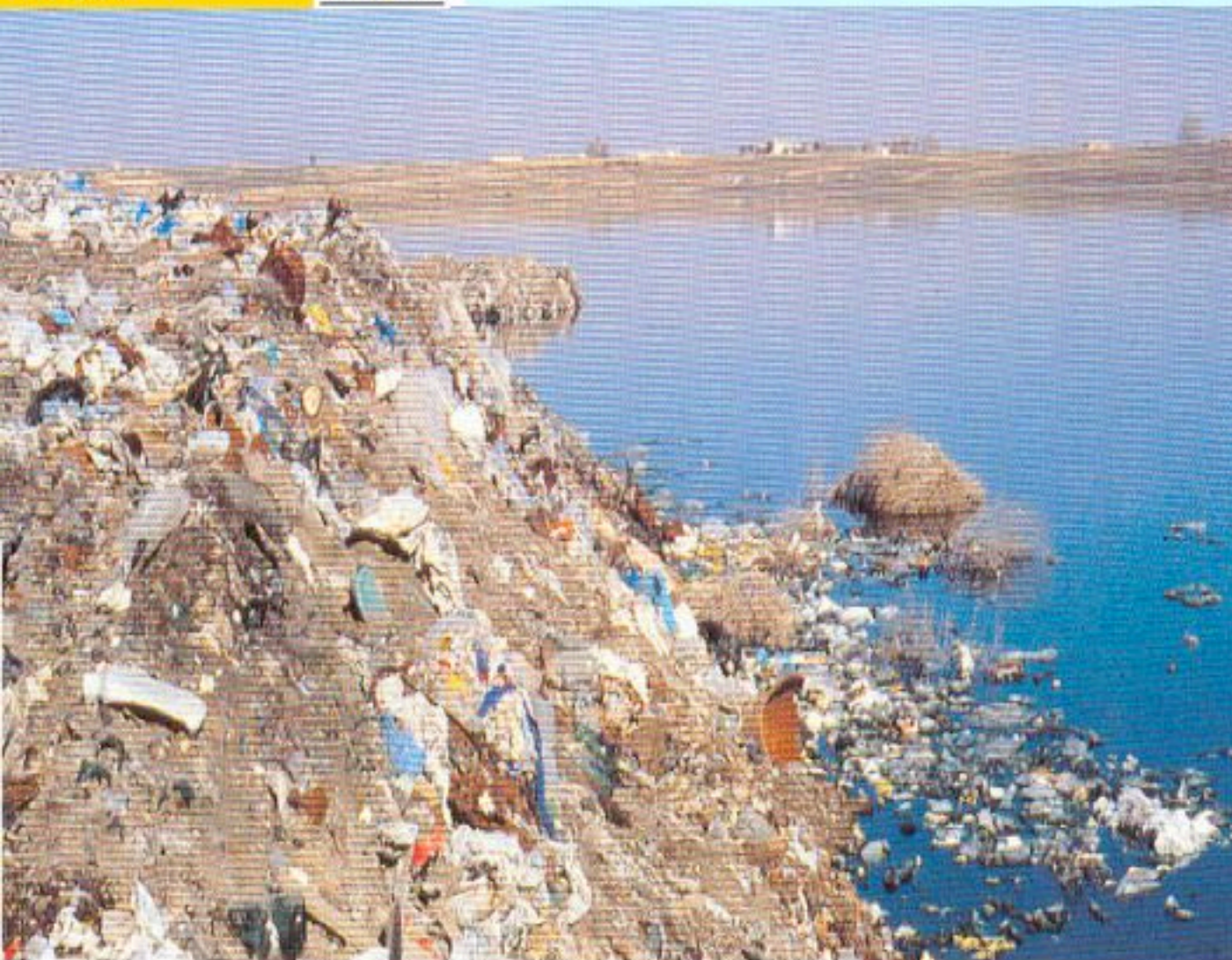

RESIDUOS

- Peligrosos
- Especiales
- Bio-Sanitarios
- Nucleares
- Etc



ATMÓSFERA

- **Contaminación gaseosa**
- **Contaminación acústica**
- **Etc.**



PATRIMONIO HISTÓRICO

- Yacimientos

**- B.I.C.,,
aislados**

•

OTROS



EQUIPO
SEPRONA

OFICINA
TÉCNICA
SEPRONA

MANDO

TTE. CORONEL
JEFE COMANDANCIA

COMANDANTE
JEFE OPERACIONES

COMPAÑÍAS
TERRITORIALES

COMPAÑÍA
DE
SALAMANCA

PATRULLA
SALAMANCA

PATRULLA
PEÑARANDA BTE.

COMPAÑÍA
DE
BEJAR

PATRULLA
BEJAR

PATRULLA
LA ALBERCA

COMPAÑÍA
DE
CIUDAD RODRIGO

PATRULLA
CIUDAD RODRIGO

COMPAÑÍA
DE
VIGUDINO

PATRULLA
VIGUDINO

SEPRONA
Comandancia de Salamanca

(ORGANIGRAMA)





DEMARCACIÓN TERRITORIAL PATRULLAS

SEPRONA
Comandancia de Salamanca



श्री

ESTADÍSTICA COMANDANCIA DE SALAMANCA

CONCEPTOS	SUBCONCEPTOS	INFRACCIONES			TOTAL	Detenidos	Informes
		Delitos	Faltas	Administr.			
ORDENACION DEL TERRITORIO	Obras y edificaciones (1)			10	10		1
	Vías pecuarias			5	5		
	Otros (2)						
LEYES	Sanidad animal			404	404		9
	Sanidad vegetal			1	1		2
SANITARIAS	Calidad alimentaria			33	33		
	Otros (2)			3	3		
MINERIA	Extracción minerales			9	9		2
	Agua mineral / termales						
	Explotación sin autorización						
	Otros (2)			9	9		
TURISMO, OCIO Y DEPORTES	Acampadas (3)						
	Campings			3	3		
	Embarcaciones de recreo						
	Otros (2)						
FLORA	Roturación			1	1		1
	Acampadas						
BOSQUES	Especies protegidas autóctonas			2	2		
	Pastoreo / otros aprovecham.						
MONTES	Cortas y talas			15	15		
	Otros (2)			22	22		
ATMOSFERA	Humos / Gases			3	3		
	Olores			1	1		5
	Ruido						
	Otros (2)						
INCENDIOS FORESTALES	Arbolado	22			22		8
	Matorral	22	25	8	55		5
	Pastos		4	7	11		11
	Otros (2)			21	21		
FAUNA	Caza mayor			26	26		1
	Caza menor			93	93		20
	Pesca continental			96	96		5
	Pesca marítima						
SILVESTRE	Especies protegidas			6	6		34
	Otros (2)						

ESTADÍSTICA COMANDANCIA DE SALAMANCA

ANIMALES DOMESTICOS	Maltrato			1	1		
	Abandono			2	2		
	Animales sueltos			9	9		
	Otros (2)			60	60		1
PATRIMONIO HISTORICO	Yacimientos arqueológicos						
	Detectores metales			3	3		
	Otros (2)			1	1		
AGUAS CONTINENTALES	Vertidos			139	139		20
	Uso ilegal			12	12		
	Construcciones			12	12		
	Extracción áridos			1	1		
	Otros (2)			11	11		
AGUAS MARITIMAS	Vertidos						
	Construcciones						
	E misarios						
	Otros (2)						
RESIDUOS	Urbanos			511	511		7
	Peligrosos			54	54		1
	Radioactivos						
	Sanitarios						
	Otros (2)			9	9		
COSTAS	Construcciones						
	Extracción áridos						
	Vertidos						
	Acampadas						
	Otros (2)						
CITES	Fauna			2	2		2
	Flora						
OTROS "A" (4)			159	159		2	
OTROS "B" (5)		3	6	84	93	3	7
T O T A L		47	35	1848	1930	3	144

1.- Excepto en Aguas y Costas.; 2.- Incluir intervenciones que no estén comprendidas en los subconceptos anteriores y especificarlos al dorso

3.- Excepto en Flora/ Bosques/ Montes y Costas.; 4.- Intervenciones ambientales no recogidas en apartados anteriores. Especificar al dorso agrupadas por conceptos.

5.- Intervenciones del SEPRONA ajenas a la especialidad.

ESTADÍSTICA COMANDANCIA DE SALAMANCA

ESPECIES RECUPERADAS

NOMBRE VULGAR	NOMBRE CIENTÍFICO	Nº DE ESPECIES
Águila Calzada	(Hieraeetus pennatus)	1
Búho Real	(Bubo bubo)	1
Búho Chico	(Asio otus)	4
Buitres Leonados	(Gyps fulvus)	2
Cárabo	(Strix aluco)	1
Cernícalo Vulgar	(Falco tinnunculus)	1
Cernícalo Primilla	(Falco naumanni)	1
Cigüeña Blanca	(Ciconia ciconia)	16
Galápago Europeo	(Emis orbicularis)	1
Lechuza Común	(Tyto alba)	1
Milano Real	(Milvus milvus)	4
Mochuelo Común	(Athene noctua)	1
Ratonero Común	(buteo buteo)	1
Tritón Ibérico	(Triturus boscai)	2
Vencejo Común	(Atiense noctua)	1
TOTAL ESPECIES RECUPERADAS		38

NEWS





Vehículo Tab Tercero



Mi cucoylotas



**ANALIZADOR GASES REFRIGERANTES
PERJUDICIALES CAPA OZONO**

**OPACÍMETRO—TOMADA MUESTRA SE COMPARA CON
UNA ESCALA DE VALORES**



EQUIPO DE RESPIRACIÓN AUTÓNOMA



**BOMBA DETECTORA GASES, VAPORES Y
AEROSCOLES EN EL AIRE**



**ANALIZADOR MSI COMPACT —
CONCENTRACIONES GAS INDUSTRIA Y
VEHICULOS**



**MUESTREADOR-CAPTADOR SECUENCIAL DE
GASES —DETECCIÓN Y EVALUACIÓN
COMPUESTOS ORGÉNICOS VOLÉTELES**



**RECIPIENTES CÉNISTER —TOMAR MUESTRAS
DE AIRE PARA ANÁLISIS**



**RADIÉMETRO —MIDE ONDAS ALFA, BETA Y GAMMA
(RESIDUOS RADIATIVOS)**

ESPECTOFOTOMETRO



REFLECTOMETRO



MEDIDOR VELOCIDAD FLUIDOS



MULTIPARAMETRICO





**TURBIDÍMETRO
MIDE LA TURBIDEZ DEL AGUA**



**LABORATORIO PORTATIL DE ANALISIS DE
AGUAS**



**MASCARA ANTIGAS CON FILTRO
POLIVALENTE**



DETECTOR DE MONONIDO DE CARBONO



SONOMETRO Y CALIBRADOR



EQUIPO DE DETECCIÓN DE CONTAMINACIÓN ELECTROMAGNETICA



EQUIPO DE DETECCIÓN DE CONTAMINACIÓN ELECTROMAGNETICA



EQUIPO INVESTIGACIÓN INCENDIOS FORESTALES





Equipo de visión nocturna



GPS



Prismáticos



Telemetro

CAMARAS DE VIDEO Y FOTOGRAFIA
DIGITALES





Equipo de delineación



Nevera portátil

Jaulas transporte animales



Lector de microchips





Equipo protección química



Mletin medición inmaduros



Material fungible



Material fungible

Set digital
(Altimetro, anemómetro, higrómetro)



Material para realización inspecciones ocultas



Equipo Iluminación



Pértiga toma de muestras





Extrae muestras
de sedimento en
lechos de aguas



**DRAGAJE EXTRACCIÓN
DE Lodos**

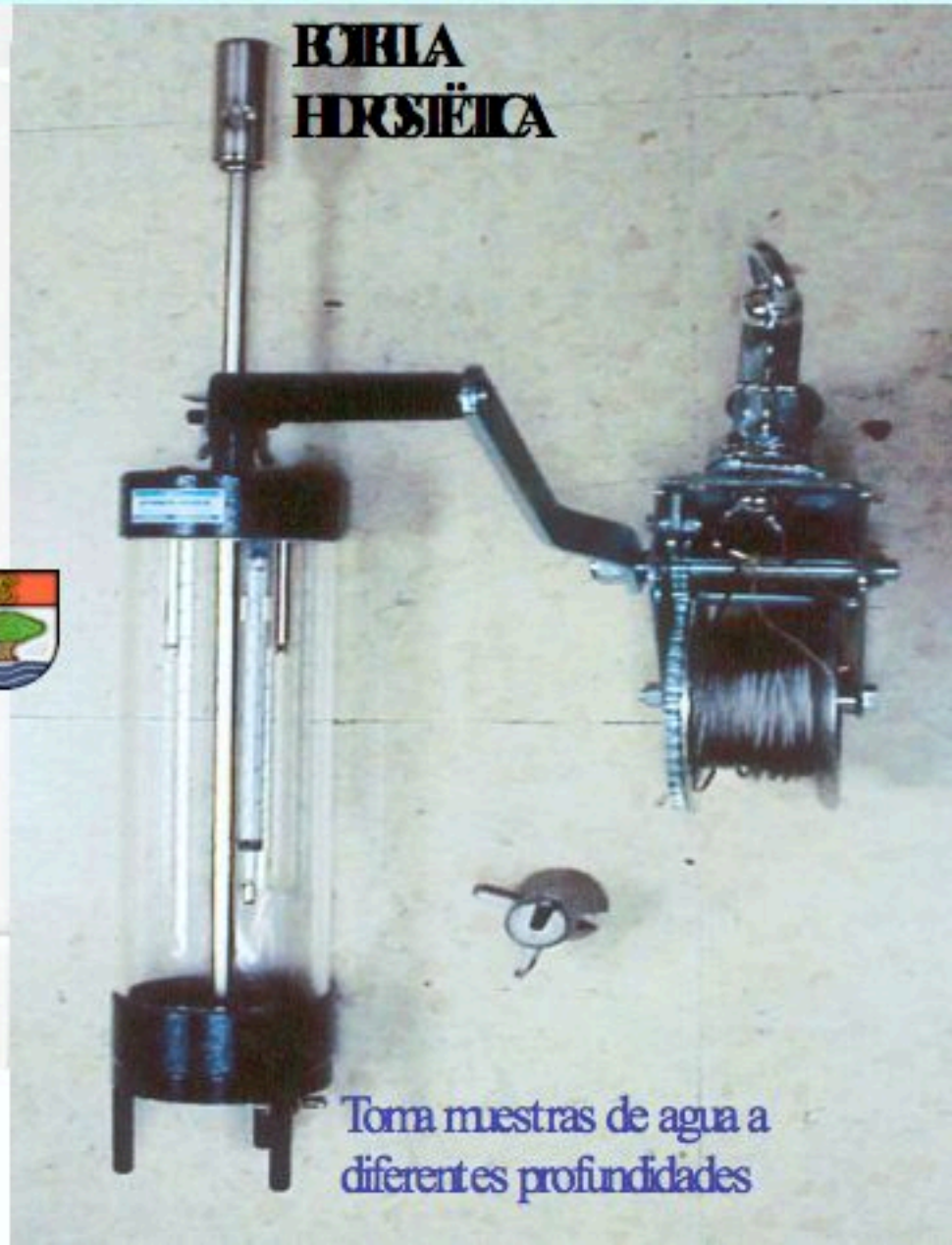

**BOBILA
HIDROLÓGICA**

Toma muestras de agua a
diferentes profundidades



LABORATORIO CENTRAL de Medio Ambiente



CROMATÓGRAFO IÔNICO



VALORADOR DE KARL FISCHER



CROMATÓGRAFO DE LÍQUIDOS



CROMATÓGRAFO DE GASES



MINDPLANTARIO



TAMZADORA



CANSTIER



DIGESTORFORMICRONDAS



- NEMÉTODOFINO
- RESÍDUOS TRANSFRONTERIZOS
- CONTROLES MÓVILES
- INCENDIOS
- PLAN ANTÍDOTO



Muito obrigado

**"No hemos heredado la
Tierra de nuestros padres,
hemos recibido prestada la
de nuestros hijos"**
Antoine de Saint - Exupery

